

**DORMITORIO NIÑOS**  
Puerta integrada en el mobiliario y vista del armario



**DORMITORIO PADRES**  
Vista hacia el rebosadero de la alberca



**VISTA SURESTE**  
Acceso principal a la vivienda.



**VISTA SUR**  
Alzado frontal desde el jardín



### **INTERIOR DEL ESTUDIO**

Planta alta del estudio y dormitorio ocasional de invitados



**VISTA DEL ALZADO NORTE**

Estudio, alberca y acceso a terraza sobre la cubierta de la casa

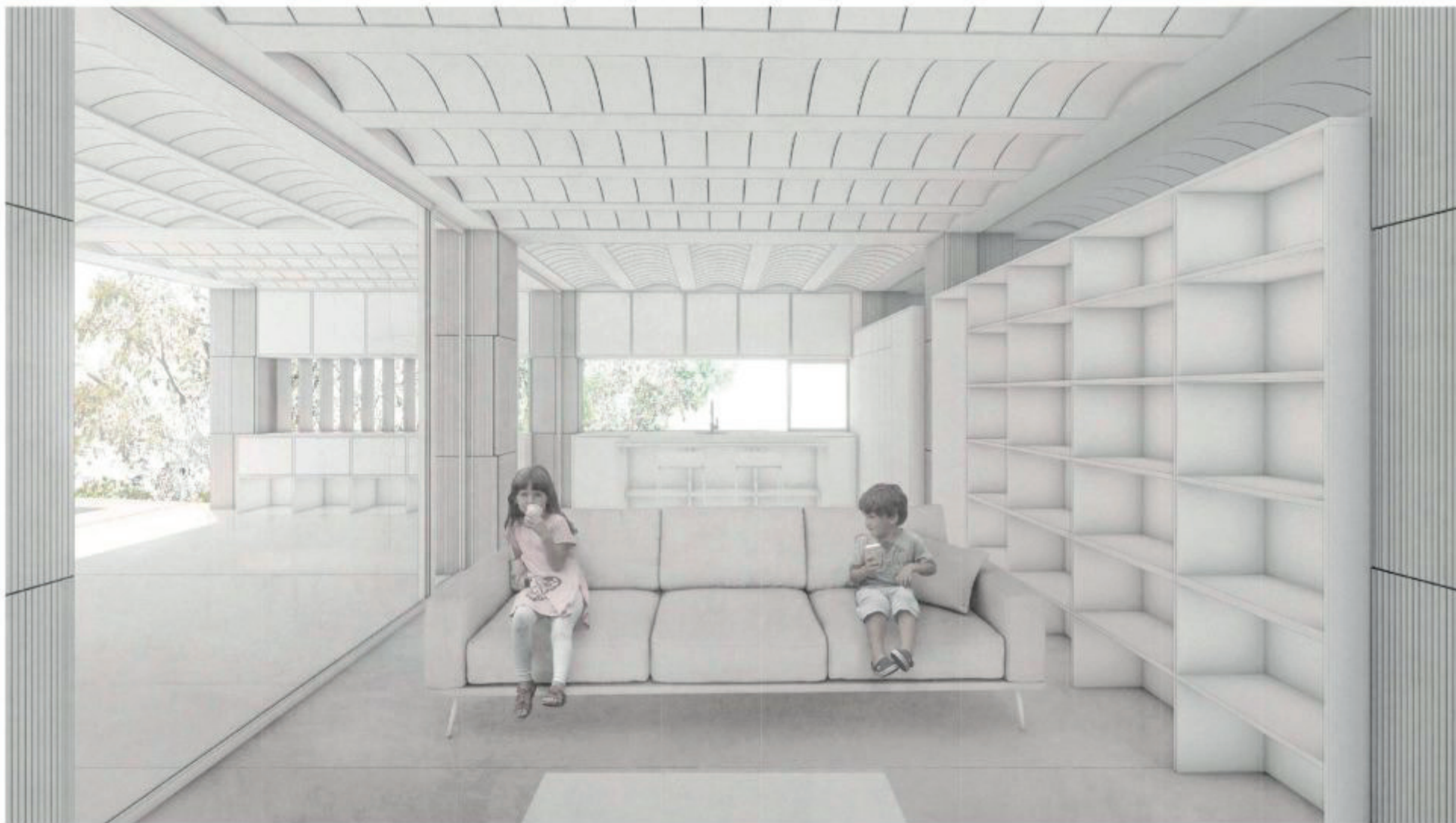

VISTA INTERIOR DE LA CASA  
Salón y cocina, al fondo