

BAÑOS DE LA MEZQUITA SUPERPOSICIÓN DE INTERVENCIONES

BAÑOS DE MUHAMMAD III [1302-1534]
CASA FAMILIA BARRIOS [1886-1934]
BAÑOS RECONSTRUIDOS Leopoldo Torres Balbás [1936]
CASA MUSEO ÁNGEL BARRIOS Francisco Prieto Moreno [1977]
INTERPRETACIÓN DIACRÓNICA [2018]

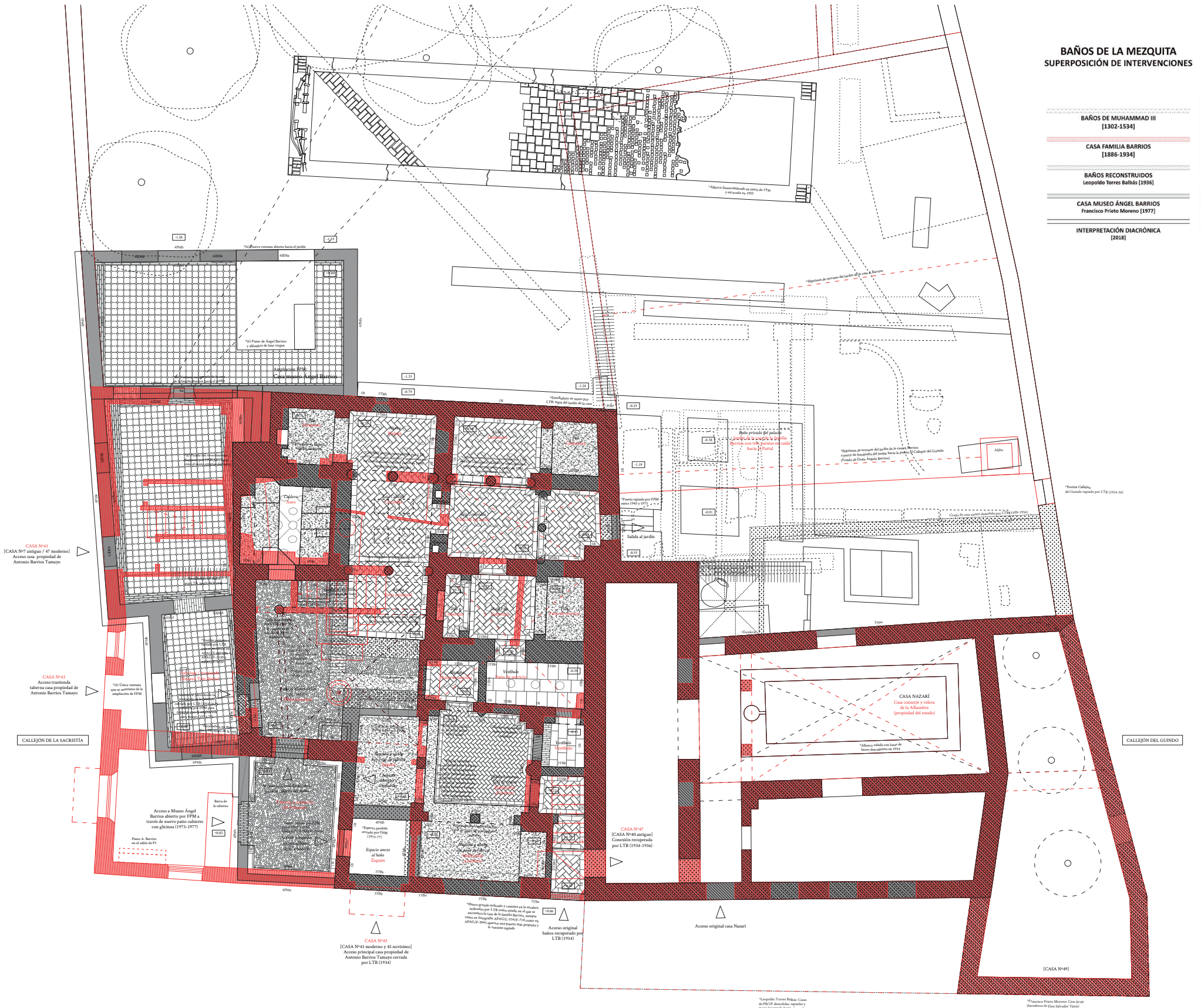

- CÓDIGO DESCRIPTIVO DE MUROS**
- 1B. Baño
 - 2C. Casa
 - 3TBa. Leopoldo Torres Balbás - Restauración (1934-1936)
 - 3TBb. Leopoldo Torres Balbás - Reconstrucción (1934-1936)
 - 3TB*. Leopoldo Torres Balbás - Huellas en muro (1934-1936)
 - 4PMA. Francisco Prieto Moreno - Reconstrucción (1973-1977)
 - 4PMb. Francisco Prieto Moreno - Obra nueva (1973-1977)
 - 4PMa/b*. Francisco Prieto Moreno (1945-1973)
- 5. Intervenciones posteriores a Francisco Prieto Moreno (posteriores a 1970)**
- 6JDSa. Juan Domingo Santos (2018) - Ventana abierta
 - 6JDSb. Juan Domingo Santos (2018) - Ventana tapiada
 - 6JDSc. Juan Domingo Santos (2018) - Picado de revestimiento después por FPM para dejar el muro original del baño visto
 - 6JDSd. Juan Domingo Santos (2018) - Nuevo revestimiento interior
- * Notas aclaratorias de elementos singulares

USO DE CADA ESPACIO

Uso original baño
Uso casa familia Barrios

Zona de intervención

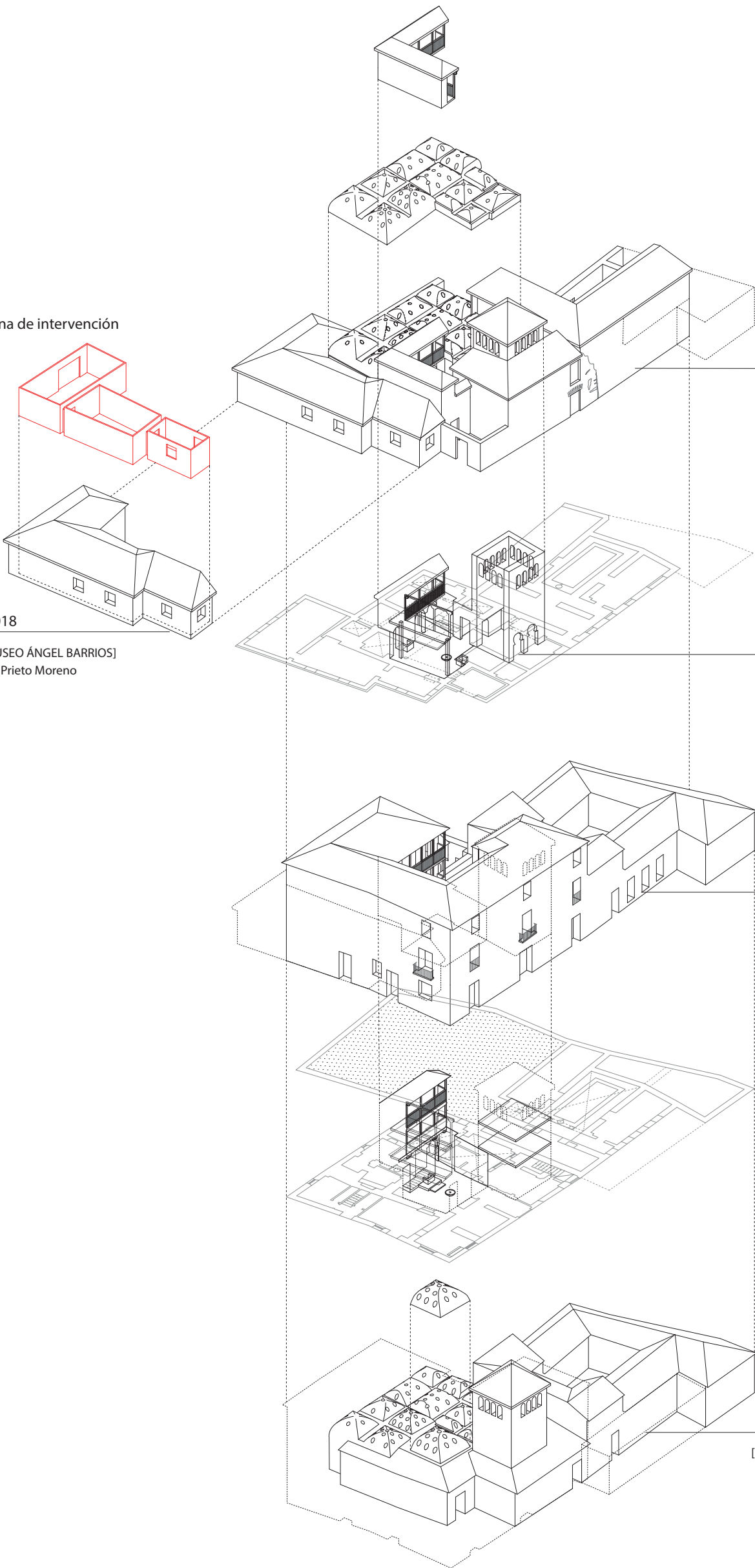

1936 - 1973

[BAÑOS RECONSTRUIDOS]
Leopoldo Torres Balbás

1977-2018

[CASA MUSEO ÁNGEL BARRIOS]
Francisco Prieto Moreno

Patio y Qubba

Mediados S XIX - 1934

[CASA FAMILIA BARRIOS]

S XIV-XV

[BAÑOS DE MUHAMMAD III
BAÑOS DE LA MEZQUITA]

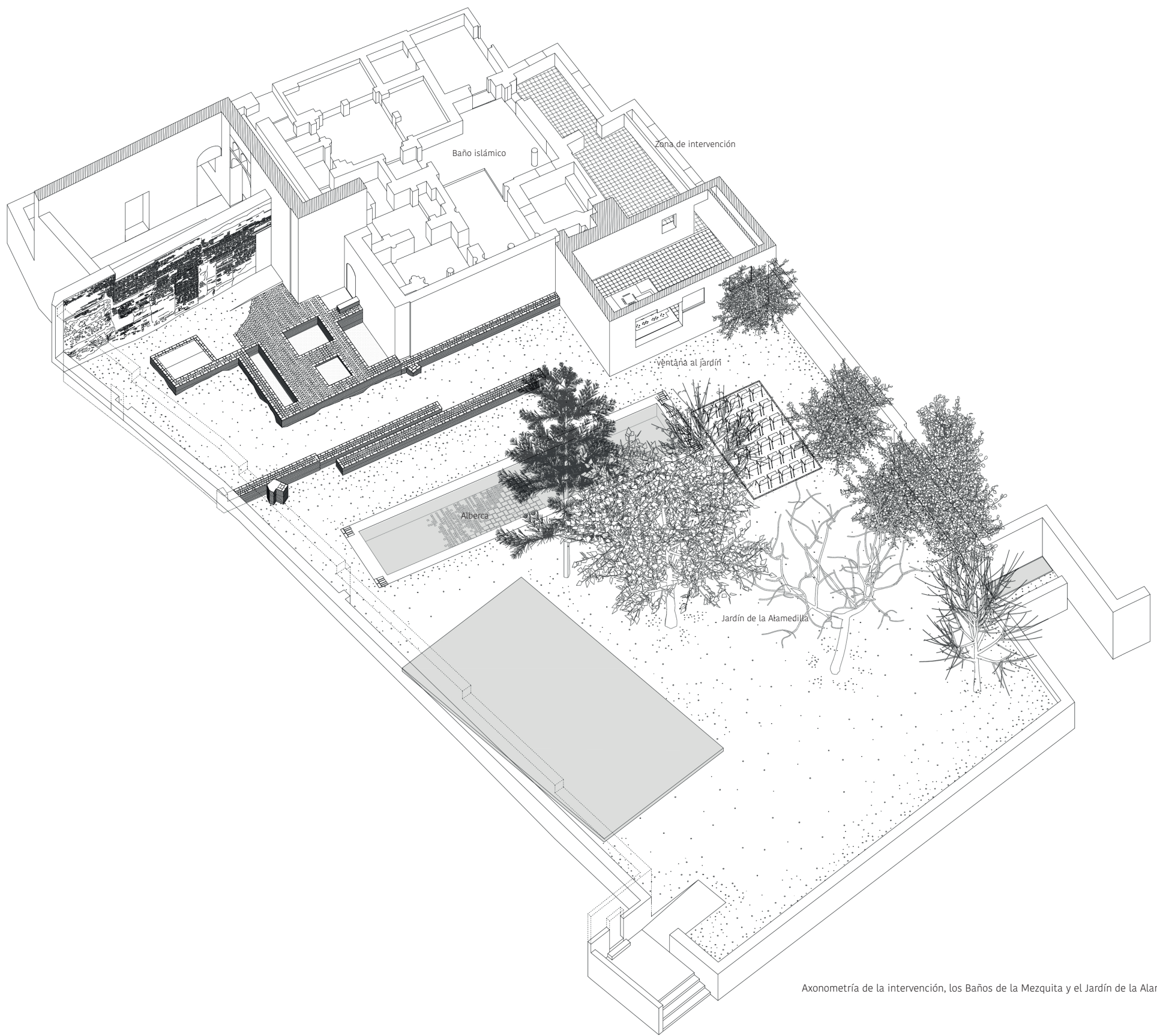

Axonometría de la intervención, los Baños de la Mezquita y el Jardín de la Alamedilla